HML-12-55 12В - 55Ач

Батареи Парус электро HML являются свинцово-кислотными, герметизированными, необслуживаемыми аккумуляторами с системой рекомбинации газов (VRLA). Произведены по технологии AGM (Absorbent Glass Mat - электролит, абсорбированный в стекловолоконном сепараторе). Благодаря данной технологии аккумуляторы не требуют долива дистиллята на протяжении всего срока службы. Серия HML относится к линейке Парус электро ИБП, разработанной специально для использования в источниках бесперебойного питания, в т.ч. для различных областей производства, небольших ЦОД и другого оборудования. Благодаря сопротивляемости негативным эффектам цикла «заряд-разряд» и плавающего заряда батареи HML способны обеспечить срок службы до 12 лет.

Конструкция батареи

Компонент	Полож. пластина	Отриц. пластина	Корпус	Крышка	Клапан	Клеммы	Сепаратор	Электролит
Материал	Диоксид свинца	Свинец	ABS	ABS	Каучук	Медь	Стекловолокно	Серная кислота

Технические характеристики

Номинальное напряжение.....12 В
Число элементов.....6
Срок службы.....12 лет
Номинальная емкость (25°C)
10 часовой разряд (5.5 А; 10.8 В).....55 Ач
5 часовой разряд (9.23 А; 10.5 В).....46.2 Ач
1 часовой разряд (35.1 А; 9.6 В).....35.1 Ач
Саморазряд 3% емкости в месяц при 20 °C
Внутреннее сопротивление
полностью заряженной батареи (25°C).....7.2 мОм

Особенности

- Технология AGM позволяет рекомбинировать до 99% выделяемого газа;
- Согласно IATA (пункт A67) являются безопасными для воздушной транспортировки;
- Соответствие требованиям МЭК, ГОСТ Р, ЕАС;
- Необслуживаемые - не требуют долива воды;
- Низкое внутреннее сопротивление;
- Повышенная энергоотдача;
- Длительный срок службы до 12 лет при плавающем и циклическом заряде.

Рабочий диапазон температур

Разряд.....-20 +60 °C
Заряд.....-10 +60 °C
Хранение.....-20 +60 °C
Макс. разрядный ток (25°C).....550 А(5с)
Циклический режим (2.4-2.45 В/эл)
Макс. зарядный ток.....16.5 А
Температурная компенсация.....30 мВ/°C
Буферный режим (2.20-2.30 В/эл)
Температурная компенсация.....20 мВ/°C

Габариты (±1 мм)

Длина, мм.....229
Ширина, мм.....138
Высота, мм.....208
Полная высота, мм.....213
Вес (±3%), кг.....19.0

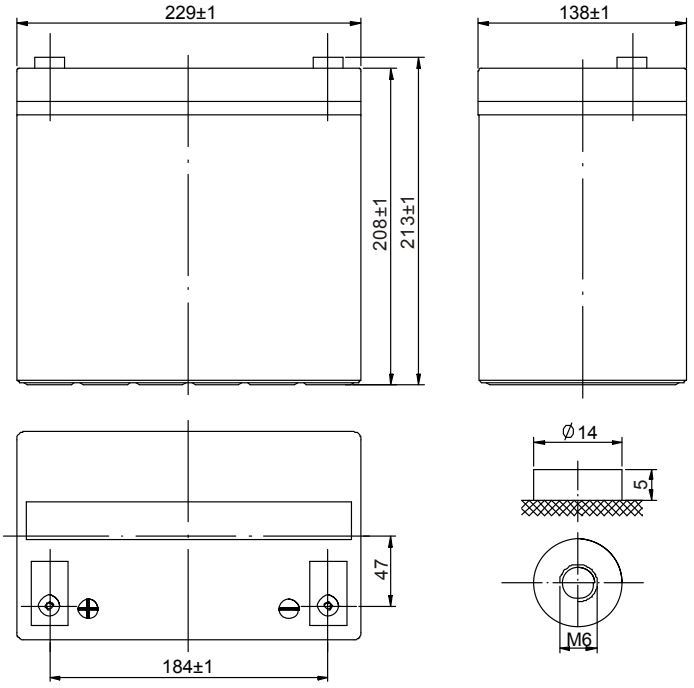

Сферы применения

- Источники бесперебойного питания
- Источники резервного энергоснабжения
- Различные области производства
- Небольшие ЦОД

Расположение клемм

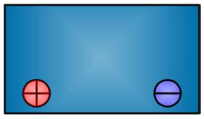

Тип клемм

под болт М6

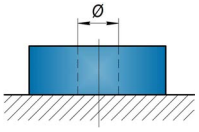

Разряд постоянным током, А (при 25°С)

В/эл-т	5 мин	10 мин	15 мин	30 мин	45 мин	1 ч	3 ч	5 ч	10 ч	12 ч	24 ч
1.60 В	175	129	99.4	59.2	43.1	35.1	14.6	9.82	5.65	4.78	2.45
1.65 В	165	124	95.4	57.4	41.9	34.2	14.2	9.57	5.62	4.75	2.43
1.70 В	155	115	90.6	55.6	40.7	33.3	13.9	9.40	5.58	4.72	2.41
1.75 В	145	106	85.8	53.8	39.6	32.5	13.6	9.23	5.54	4.69	2.40
1.80 В	134	99.8	79.5	51.9	38.4	31.7	13.3	9.06	5.50	4.65	2.38

Разряд постоянной мощностью, Вт (при 25°С)

В/эл-т	5 мин	10 мин	15 мин	30 мин	45 мин	1 ч	3 ч	5 ч	10 ч	12 ч	24 ч
1.60 В	318	229	182	111	85.3	68.9	29.1	18.8	10.9	9.25	5.06
1.65 В	300	225	177	109	84.0	67.3	28.5	18.6	10.8	9.19	4.95
1.70 В	281	213	169	107	82.3	65.8	27.9	18.2	10.6	9.02	4.85
1.75 В	261	200	162	105	80.5	64.3	27.3	18.0	10.4	8.84	4.76
1.80 В	248	186	154	104	78.4	64.0	26.7	17.9	10.2	8.65	4.66

(Примечание) Приведенные выше данные по характеристикам являются средними значениями, полученными в результате проведения 3 контрольно-тренировочных циклов, и не являются номинальными по умолчанию.

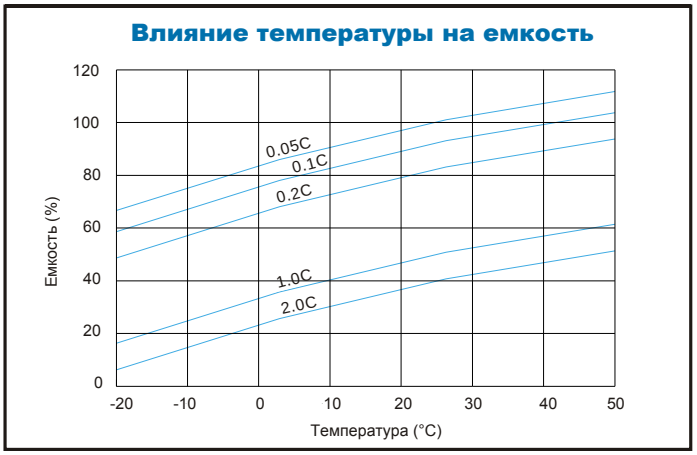

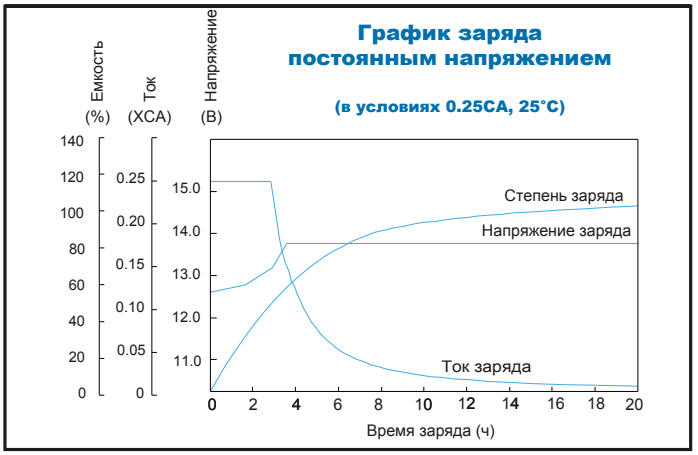

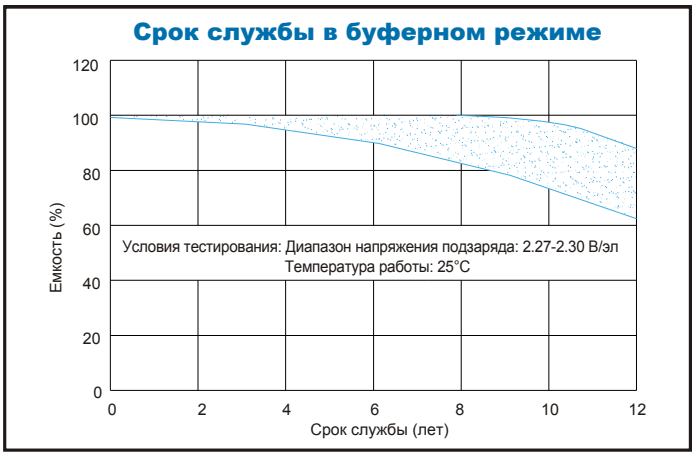

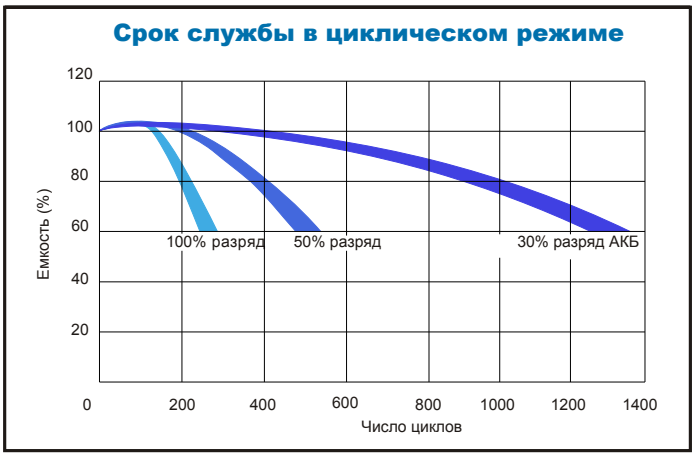

Продукция постоянно совершенствуется, поэтому фирма-изготовитель оставляет за собой право вносить изменения без предварительного уведомления.

парус электро

ООО "Парус электро"
г. Москва, ул. 6-я Радиальная, д.9
тел. 8(800) 301-05-38
Email: info@parus-electro.ru

WWW.PARUS-ELECTRO.RU